

RCM

RCM

**Un partner serio,
affidabile, concreto
e competente.**

www.rcmilano.it

CAPITOLO / UNO

chi siamo /
p. 03

CAPITOLO / DUE

attività /
p. 05

CAPITOLO / TRE

servizi /
p. 07

CAPITOLO / QUATTRO

edilizia residenziale /
p. 09

CAPITOLO / CINQUE

edilizia industriale /
p. 75

CAPITOLO / CINQUE

edilizia terziario /
p. 79

CAPITOLO / SEI

edilizia commerciale /
p. 83

C

chi siamo

RCM (Restauro Consolidamento Manutenzioni) è un'impresa di costruzioni strutturata nata nel 1983 dallo spin-off voluto dal board di un'importante società di Costruzioni Milanese la Cile spa (Compagnia Italiana Lavori Edili) con cui ha sempre lavorato in stretta collaborazione per condensare tutte le competenze di una grande impresa in un'organizzazione agile e dinamica, per la clientela esigente sofisticata. RCM impiega il know how accumulato dall'azienda 'madre' per sviluppare un nuovo sentiero di conoscenze, e di mercato, che non rientrano in termini istituzionali o strategici nei fini della organizzazione di origine.



Attività /

RCM in numeri dal 1983

+40

Anni di attività

1983

Anno di nascita

Un'azienda che innova e propone le migliori tecnologie ai propri clienti e grazie a ciò cresce e diventa brand di riferimento nel mercato milanese delle costruzioni. **RCM**, promossa nella sua origine dal Geom. Mario Esposito, è oggi una realtà dei figli Fulvio e Fabio che ne hanno rilevato l'intero patrimonio. Siamo il partner ideale per gli studi professionali, mettiamo a disposizione l'esperienza del nostro ufficio tecnico e un collaudato albo di fornitori. Focalizzati sul concetto di economia di mezzi, lavoro e tempo, siamo mossi da una convinta vocazione di servizio al cliente, in grado di garantire con tempestività interventi di manutenzione e ristrutturazione su qualsiasi tipo di edificio.

+1000

Progetti di edilizia residenziale eseguiti

1000%

Indicatore di realizzazione e compimento progetto

Servizi /

Professionisti a tutto campo

1

Servizio integrato

RCM mette a disposizione dei suoi clienti le competenze accumulate negli anni nel corso di importanti collaborazioni con interlocutori particolarmente esigenti.

Questo bagaglio accumulato in anni di lavoro in cantiere rappresenta il corpo di esperienze utile per costruire un programma di costruzione capace di risolvere a monte ogni problematica di cantiere.

L'attitudine a ottimizzare l'esecuzione dei lavori può contare su una rodada squadra di lavoro formata sul principio di eseguire lavori "a regola d'arte".

2

Chiavi in mano

L'alto livello di qualità, l'eccellenza delle finiture e dei montaggi, le tecniche di restauro e allestimento richieste dalla ristrutturazione di manufatti monumentali o dalla realizzazione di importanti unità abitative, show-room, negozi e spazi dedicati alla moda e al lusso costituisce un prezioso capitale di saperi.

L'obiettivo dell'efficienza non trascura di immettere nel lavoro una qualità di matrice artigianale, che si rivela nella cura dei dettagli, pur combinandosi alla sistematica attenzione per l'innovazione delle tecnologie e dei materiali.

3

Zero imprevisti

La padronanza delle operazioni di cantiere ci permette di costruire precisi programmi di produzione con ridottissimi margini di imprevisto. Ci occupiamo di tutte le fasi del cantiere, dagli esecutivi alla gestione delle normative, dalle esecuzioni delle finiture ai vari collaudi, dal montaggio degli arredi agli interventi di manutenzione.

L'ufficio tecnico interno si occupa di sviluppare gli esecutivi costruttivi, mentre una squadra esperta è sempre pronta a intervenire per garantire il fluido svolgersi dei lavori di costruzione.

4

Fare squadra

RCM padroneggia la gestione e l'organizzazione di cantieri complessi per favorire la continuità tra la fase del progetto e le diverse fasi della costruzione.

In quest'ottica funzioniamo come da interfaccia per facilitare il dialogo tra professionisti con competenze diverse, al fine di garantire la sicurezza dell'ambiente di lavoro.

Oltre alla squadra di lavoro interna, RCM può contare su una rete di fornitori affidabili e abituati a consegnare lavori eseguiti a "regola d'arte".

Oggi **RCM** copre l'intero arco dei singoli processi edilizi in diversi ambiti di intervento, pertanto ogni operatore può trovare risposta alle sue esigenze e spunti di riflessioni per nuove collaborazioni.

Grazie a questo atteggiamento la società ha sviluppato una crescente conoscenza e professionalità in campo tecnico, finanziario, amministrativo. Una scelta rivelatasi lungimirante nel dinamico contesto legislativo che ha richiesto la capacità di un continuo aggiornamento tecnico.

R

edilizia residenziale

L'edilizia residenziale rappresenta il cuore dell'attività di **RCM**, azienda che si distingue per la capacità di realizzare edifici moderni e funzionali. Pur abbracciando soluzioni innovative, manteniamo sempre un forte legame con l'architettura tradizionale, creando spazi abitativi che uniscono design e praticità. Ogni progetto è concepito per rispondere alle esigenze specifiche del cliente, offrendo progetti personalizzati che garantiscono comfort abitativo, sicurezza e durabilità nel tempo. Utilizziamo materiali di alta qualità e tecniche costruttive avanzate, con particolare attenzione all'efficienza energetica e al rispetto dell'ambiente.



01

via privata Nino Bonnet Milano

COMMITTENTE: Privato
PROGETTISTA: Arch. Fulvio Esposito
DIR. LAVORI: Arch. Fulvio Esposito
ANNO: 2002

Intervento di manutenzione straordinaria che ha riguardato la ristrutturazione e la ridefinizione della distribuzione interna di un appartamento di 200 metri quadrati. Questo progetto aveva l'obiettivo di ottimizzare gli spazi esistenti, migliorando non solo l'estetica degli ambienti, ma anche la loro funzionalità e praticità.

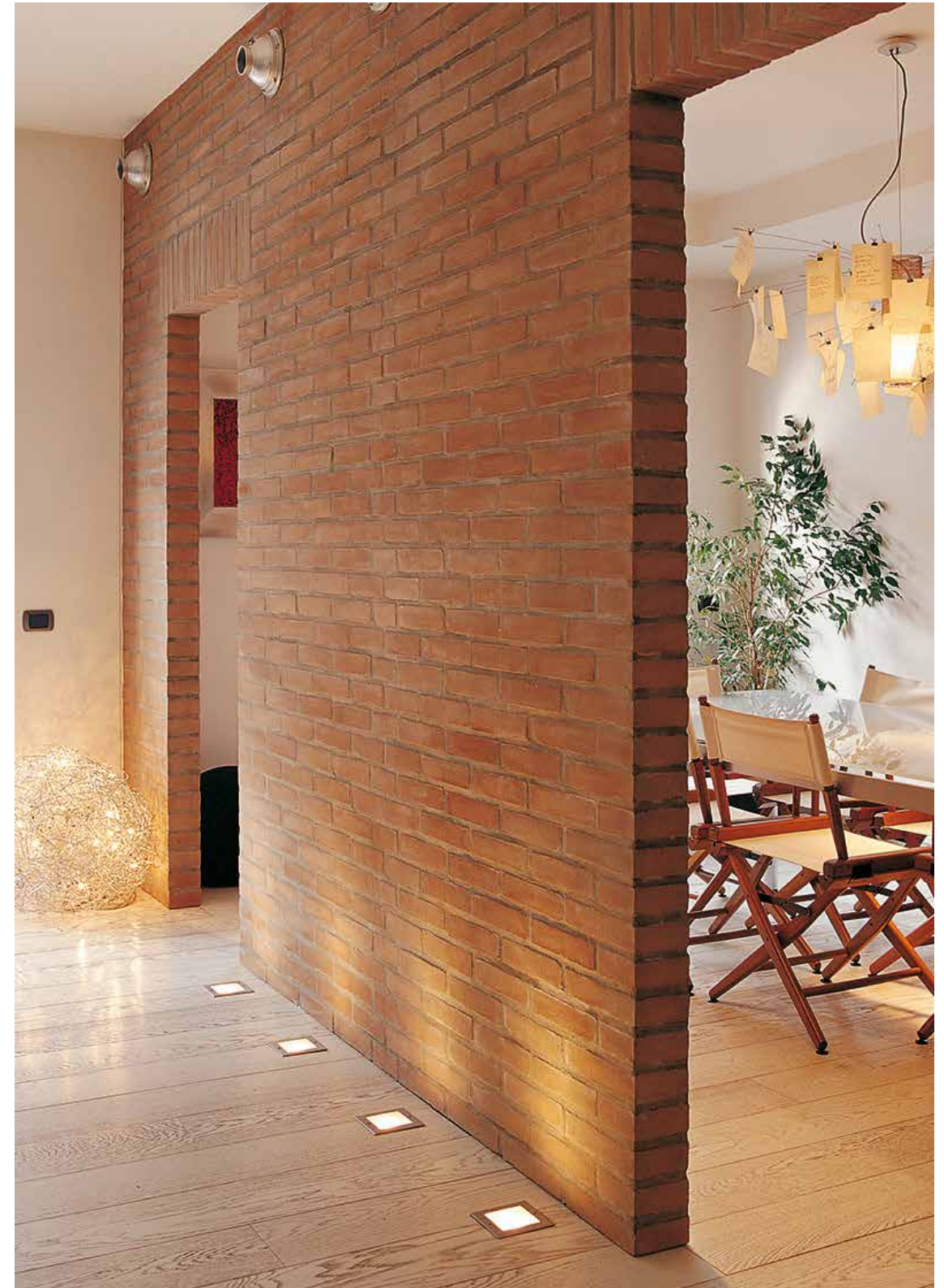



02

via privata Fratelli Gabba Milano

COMMITTENTE: Privato
PROGETTISTA: Arch. Fulvio Esposito
DIR. LAVORI: Arch. Fulvio Esposito
ANNO: 2008

Intervento di manutenzione straordinaria che ha riguardato la ristrutturazione e la ridefinizione della distribuzione interna di un appartamento di 380 metri quadrati. Questo progetto aveva l'obiettivo di ottimizzare gli spazi esistenti, migliorando non solo l'estetica degli ambienti, ma anche la loro funzionalità e praticità.







03

viale Legioni Romane Milano

COMMITTENTE:

Privato

PROGETTISTA:

Architetti Associati – Daniele Fiori

DIR. LAVORI:

Architetti Associati – Daniele Fiori

ANNO:

2015

Interventi di manutenzione straordinaria e riorganizzazione degli spazi interni di oltre 30 appartamenti destinati agli acquirenti del complesso residenziale “Residenze Dalia”.

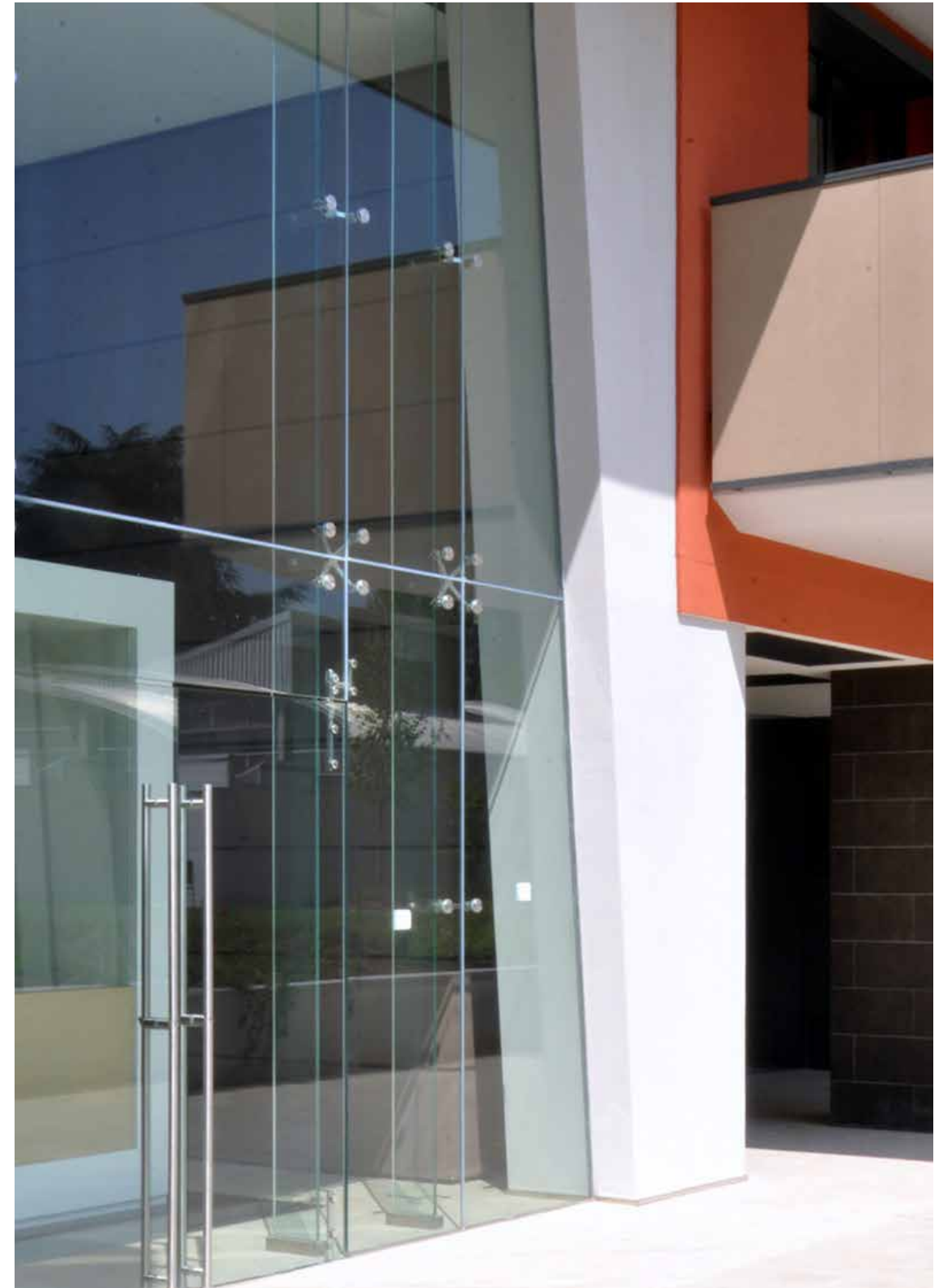



04

via Oronco Varese

COMMITTENTE: Privato
PROGETTISTA: Arch. Leandro Redaelli- Arch. Angelo Pozzi – Arch. Alessio Belloni
DIR. LAVORI: Arch. Leandro Redaelli
ANNO: 2016

Nel rispetto del parere e delle prescrizioni della Soprintendenza Intervento di risanamento conservativo e restauro con adeguamento funzionale e di riorganizzazione degli spazi alle nuove esigenze abitative per oltre 1.000 metri quadrati. Rinforzi strutturali e nuovi collegamenti verticali con l'inserimento di un ascensore.



05

via Revere Milano

COMMITTENTE:
PROGETTISTA:
DIR. LAVORI:
ANNO:

Privato
Arch. Picone Camilla
Arch. Picone Camilla
2018

Intervento di manutenzione straordinaria, fusione di due unità immobiliari con cambio di destinazione d'uso. Nuova distribuzione interna e rinnovo impianti adeguate alla nuova esigenza abitativa di 200 metri quadrati.





06

via Boezio 20 Milano

COMMITTENTE: BNP Paribas Real Estate Property Development Italy S.p.A
PROGETTISTA: Arch. Prennushi Francesco – General Planning S.r.l.
DIR. LAVORI: Arch. Prennushi Francesco – General Planning S.r.l.
ANNO: 2018

A seguito della realizzazione di un edificio che si pone al centro del quartiere residenziale di prestigio denominato mia LA CASA ITALIANA realizzato da Sviluppo Residenziale Italia, interventi di completamento e personalizzazione di singole unità abitative.

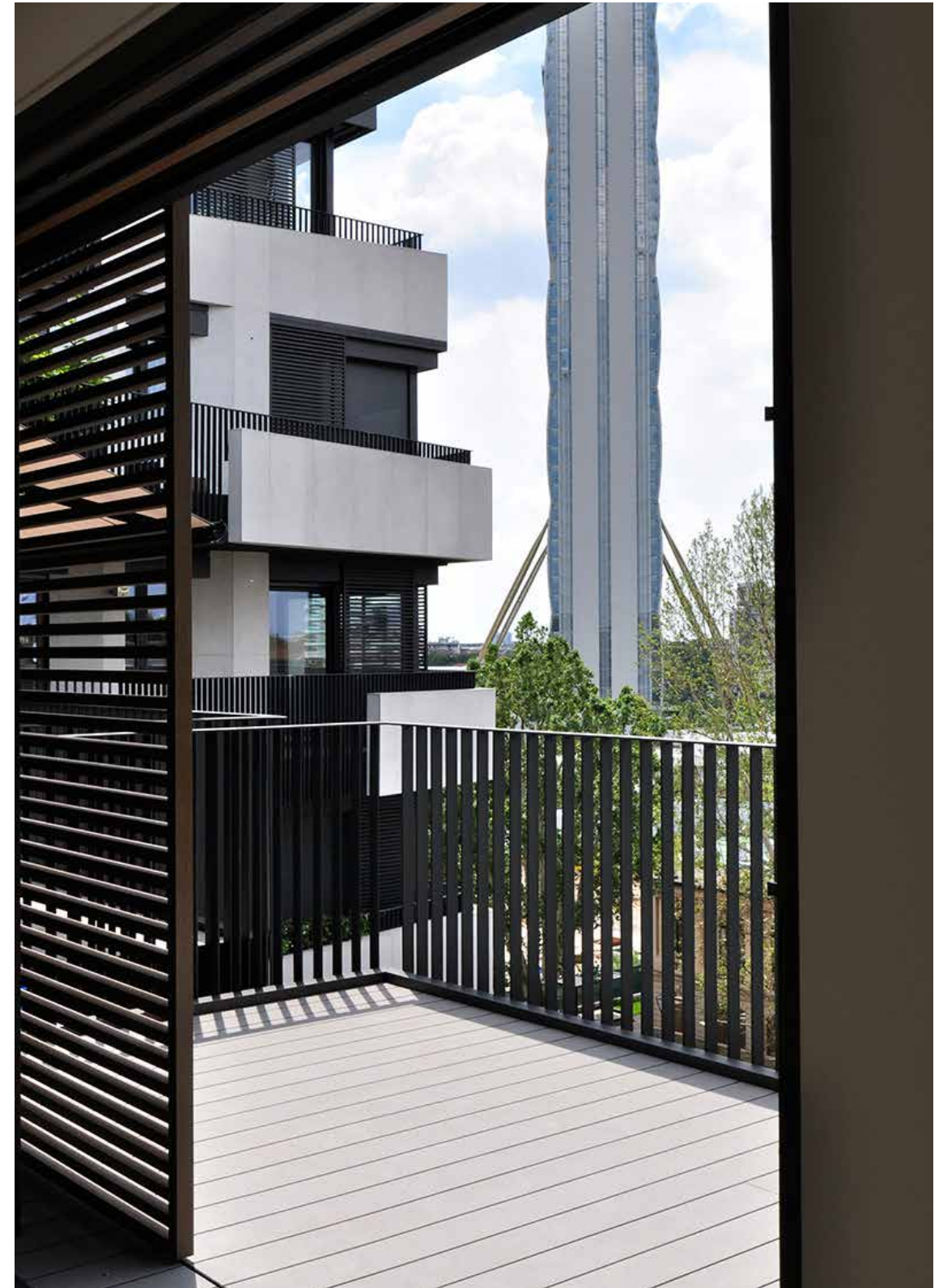



07

via Alberto da Giussano Milano

COMMITTENTE:
PROGETTISTA:
DIR. LAVORI:
ANNO:

Privato
Z48 Architetti associati
Z48 Architetti associati
2019

Intervento di manutenzione straordinaria con riorganizzazione degli spazi interni di un appartamento di 200 mq, dotato di impianti gestibili tramite domotica.





08

via del vecchio Politecnico Milano

COMMITTENTE:

BNP Paribas Real Estate Property Development Italy S.p.A

PROGETTISTA:

Arch. Matteo Picchio

DIR. LAVORI:

Arch. Matteo Picchio

ANNO:

2020

Intervento di manutenzione straordinaria, redistribuzione degli ambienti, impiantistica ad alte prestazioni tecnologiche e gestione in domotica dell'intera unità abitativa di mq. 200.

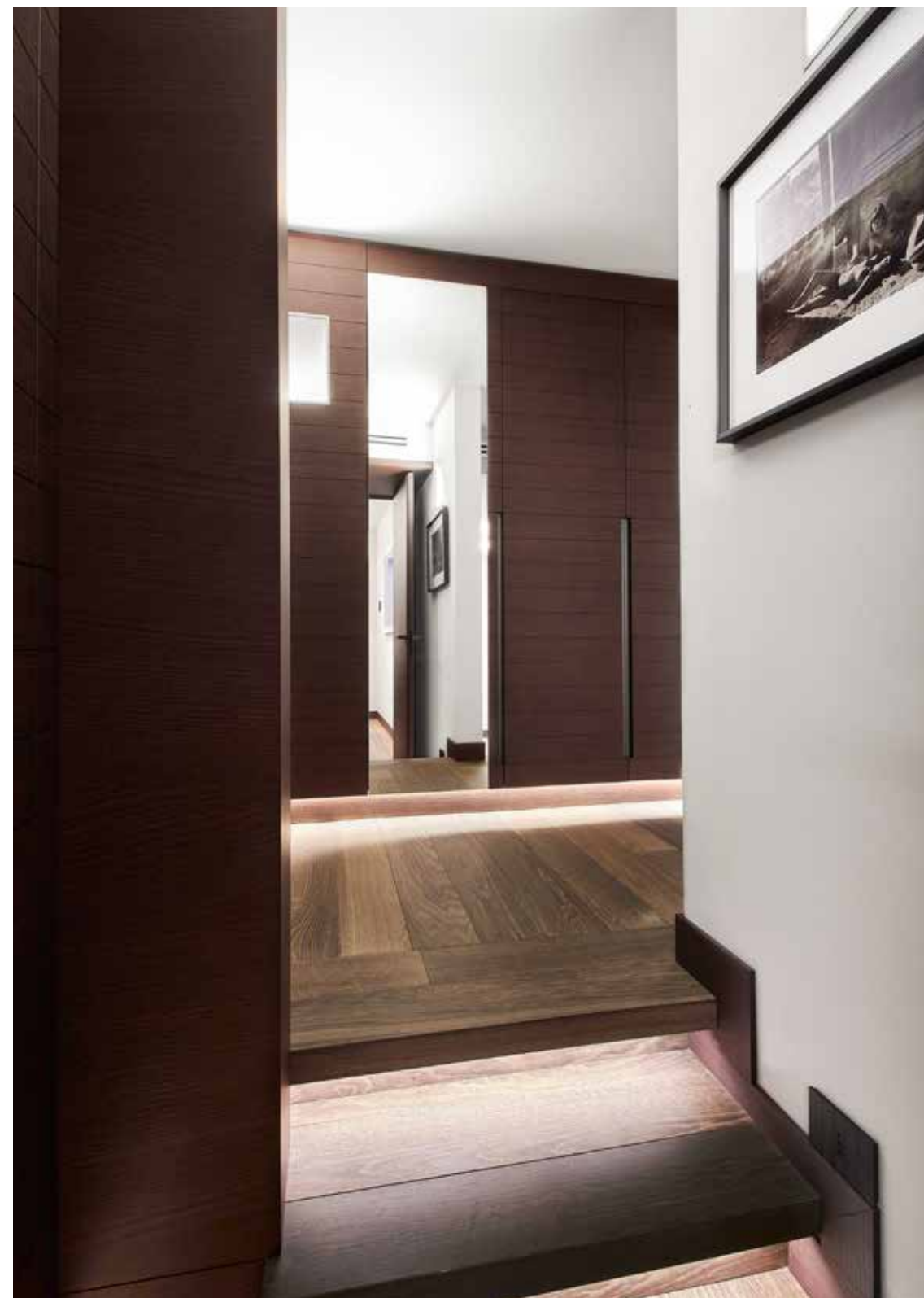



09

via Aurelio Saffi Milano

COMMITTENTE:

Privato

PROGETTISTA:

Z48 Architetti associati

DIR. LAVORI:

Z48 Architetti associati

ANNO:

2020

L'intervento ha riguardato un'ampia operazione di manutenzione ordinaria su un'unità abitativa di 250 mq, comprendendo la modifica e l'aggiornamento completo sia dell'impianto elettrico che di quello idraulico. Oltre alla revisione tecnica, è stato effettuato un lavoro di refitting e restyling dell'intera abitazione, mirato a rinnovare non solo l'aspetto estetico degli ambienti, ma anche a migliorare l'efficienza e il comfort abitativo, con soluzioni moderne e funzionali.







10

via Leopardi 21 Milano

COMMITTENTE:
PROGETTISTA:
DIR. LAVORI:
ANNO:

Privato
Architetto Antonella Marchi
Architetto Antonella Marchi
2021

intervento di frazionamento di un'unità immobiliare in tre alloggi con funzione ricettiva, restauro conservativo dei decori, nuovi impianti elettrici e meccanici. MQ 255.

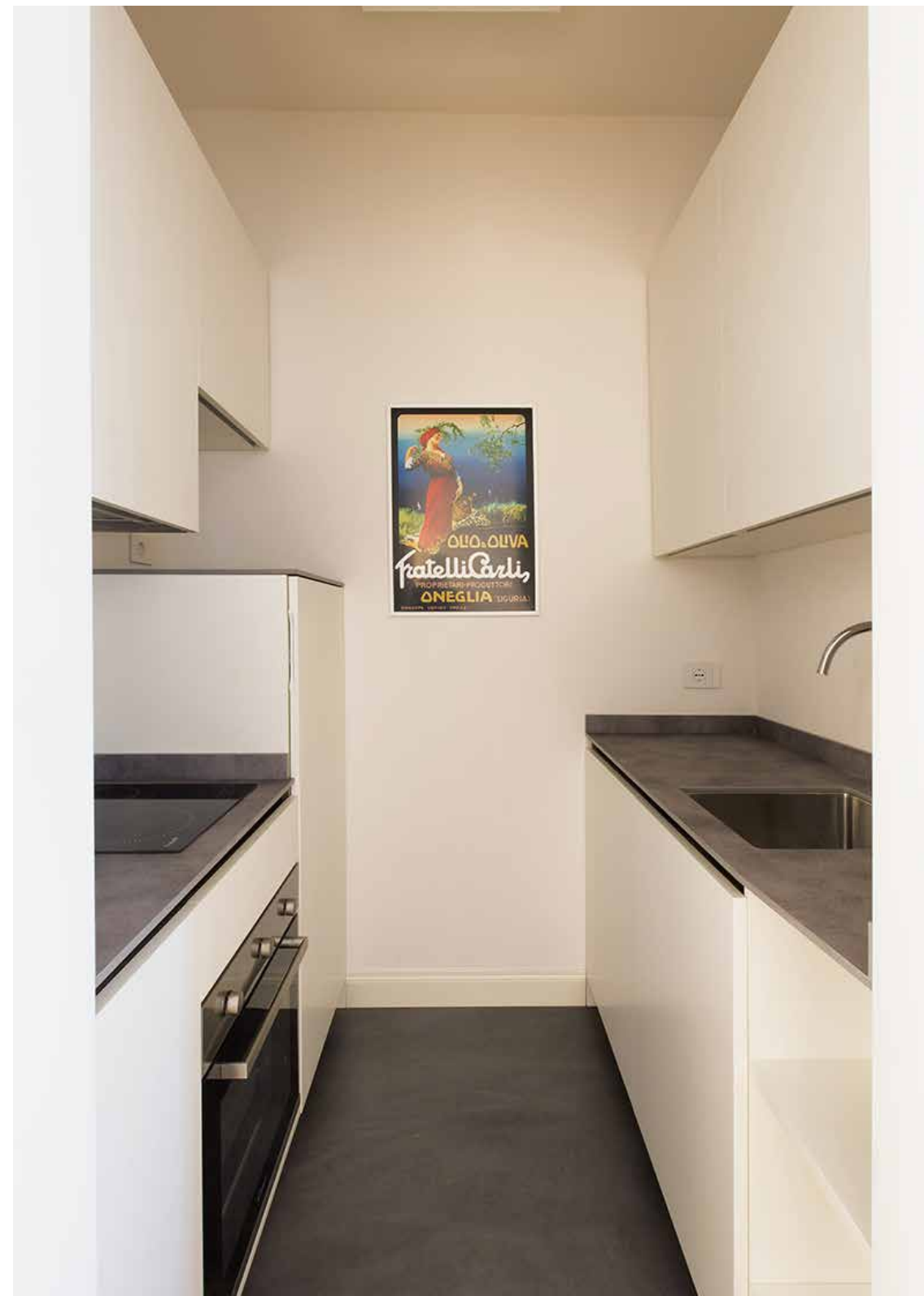





11

via Nino Bonnet Milano

COMMITTENTE:

Privato

PROGETTISTA:

Z48 Architetti associati

DIR. LAVORI:

Z48 Architetti associati

ANNO:

2021

Intervento di manutenzione straordinaria di un'unità immobiliare di 75 mq, nuova distribuzione interna, rinnovo impianti tecnologici a controllo interdisciplinare (domotica), arredi a disegno.







12

via Don Luigi Monza Lecco

COMMITTENTE:

Privato

PROGETTISTA:

Studio ZP3 S.r.l - Ing Giorgio Maria Zanetti

DIR. LAVORI:

Studio ZP3 S.r.l - Ing Giorgio Maria Zanetti

ANNO:

2022

Intervento di opere di manutenzione straordinaria: riqualificazione energetica delle parti comuni superbonus110% del CONDOMINIO H54.



13

via Belisario Milano

COMMITTENTE:
PROGETTISTA:
DIR. LAVORI:
ANNO:

Privato
CESANA STUDIO - Arch. Raffaella Vago
CESANA STUDIO - Arch. Raffaella Vago
2022

Intervento di opere di manutenzione straordinaria: opere edili, finiture interne, impianto elettrico, impianto idrico sanitario di un appartamento di 200 mq.





14

via Horti Milano

COMMITTENTE:
PROGETTISTA:
DIR. LAVORI:
ANNO:

horti milano s.r.l.
Marchetti Demaria Architetti
Marchetti Demaria Architetti
2022

Intervento di opere di completamento: opere in gesso rivestito, finiture interne, impianto elettrico, impianto idrico sanitario di un appartamento di 215 mq.

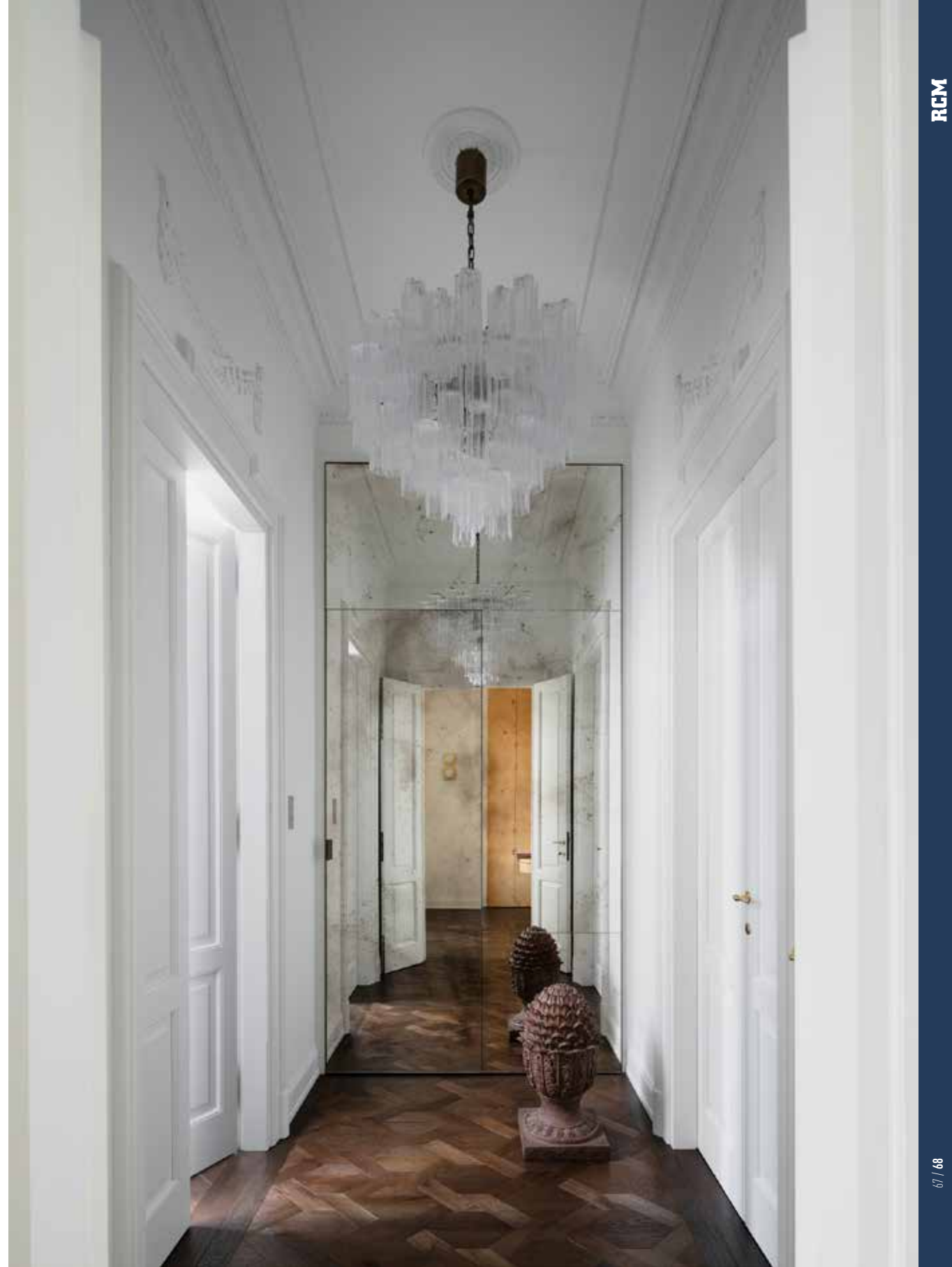



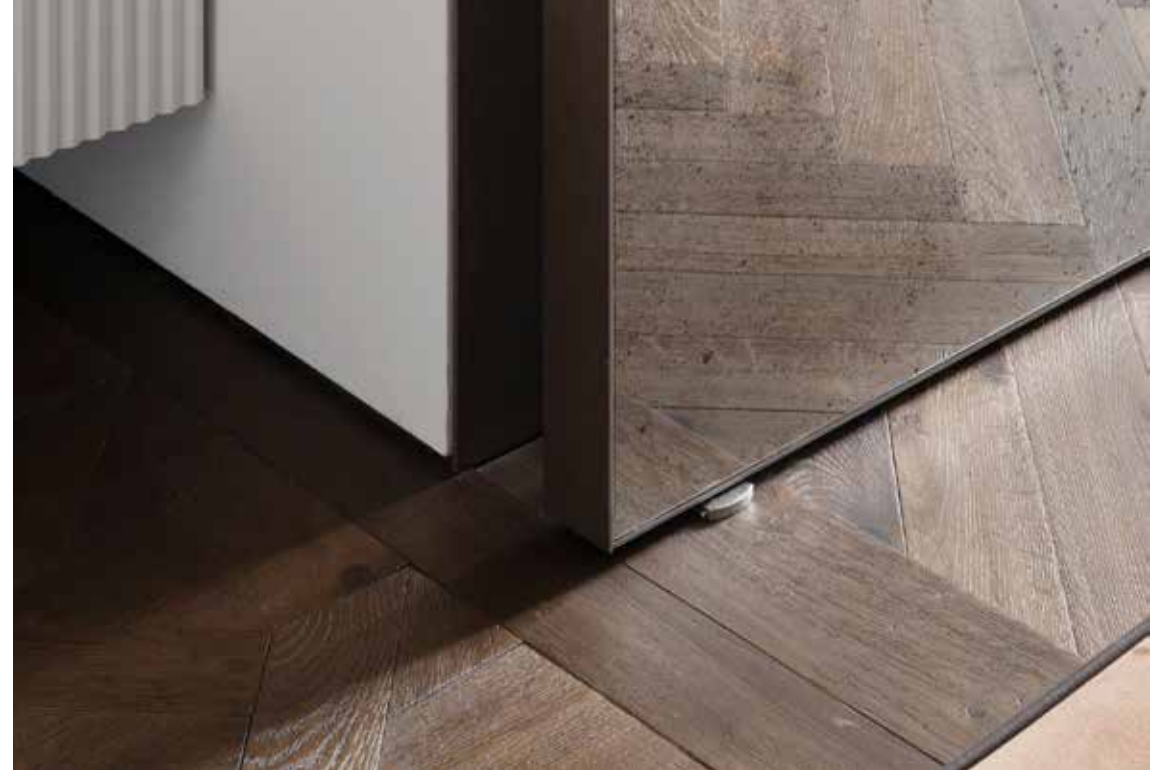

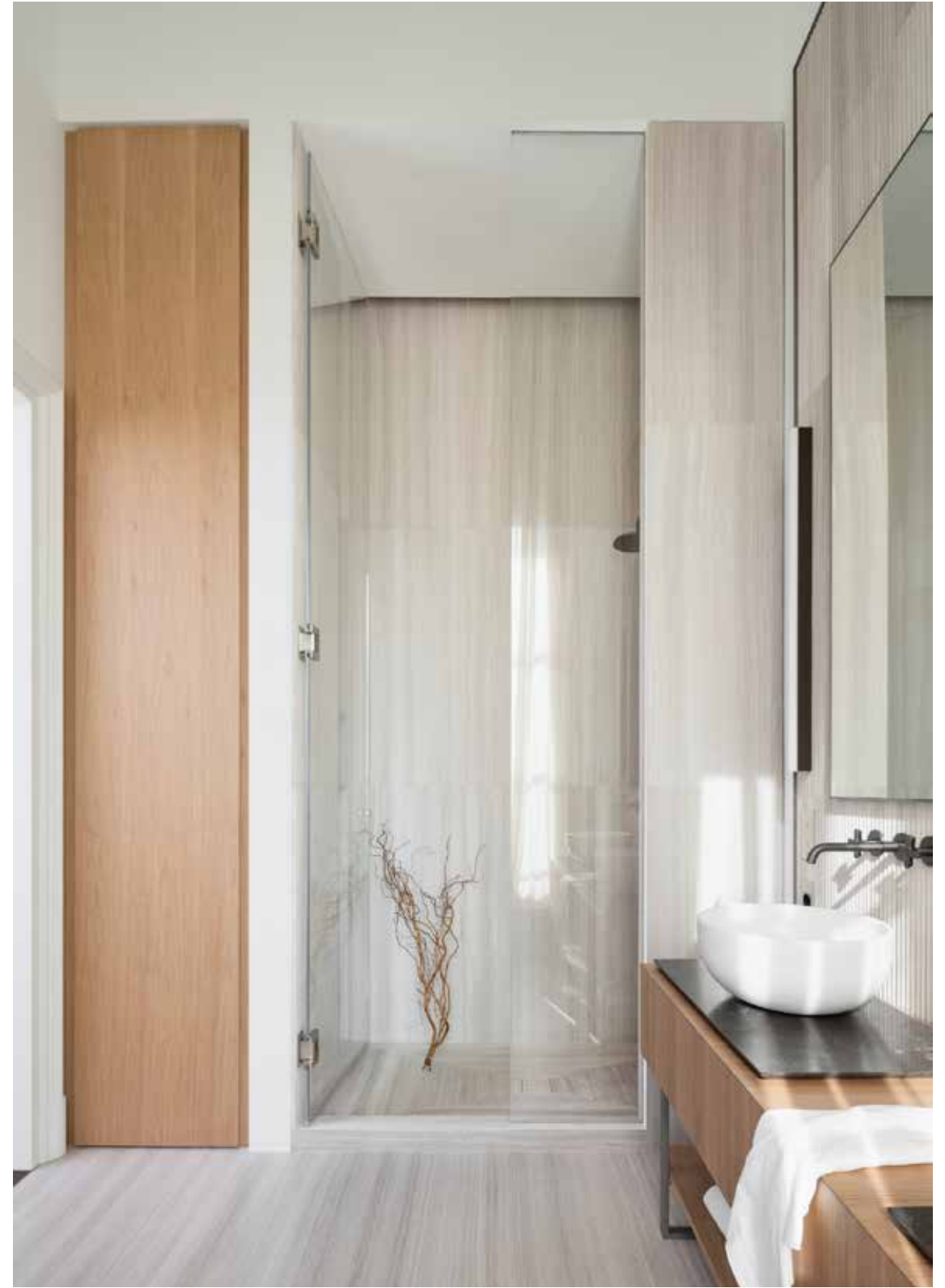

edilizia industriale

RCM si distingue anche per la sua consolidata esperienza nel settore dell'edilizia industriale. Grazie a un team altamente specializzato è in grado di affrontare progetti complessi, garantendo risultati di alta qualità nel rispetto dei tempi di consegna. Tra i principali ambiti di intervento di RCM nel settore industriale si trovano la realizzazione di capannoni, strutture logistiche e impianti produttivi, progettati su misura per soddisfare le specifiche esigenze dei clienti.



01

via Binda Milano

COMMITTENTE: ESPERIS SPA
PROGETTISTA: Arch. Fabio Esposito
DIR. LAVORI: Arch. Fabio Esposito
ANNO: 2014

Opere di manutenzione straordinaria, risanamento conservativo, impiantistico e di adeguamento alle vigenti normative in materia di igiene e sicurezza all'interno del complesso industriale che opera nel settore della produzione e della commercializzazione delle materie prime per uso cosmetico e farmaceutico.



t

edilizia terziario

RCM si è affermata anche nel settore dell'edilizia terziaria, offrendo soluzioni innovative e su misura per le esigenze delle aziende. Grazie a un team di professionisti esperti e a un approccio orientato alla qualità, RCM è in grado di realizzare edifici commerciali, uffici e spazi polifunzionali che rispondono alle più moderne esigenze del mercato. L'azienda si distingue per l'attenzione al design e alla funzionalità degli spazi, creando ambienti di lavoro che favoriscono la produttività e il benessere. Ogni progetto è caratterizzato da un'accurata pianificazione e da un dialogo costante con il cliente.



01

via Zanella Milano

COMMITTENTE: Z48Architetti Associati Esposito & Partners
PROGETTISTA: Z48Architetti
DIR. LAVORI: Z48Architetti
ANNO: 2018

Manutenzione straordinaria e adeguamento impiantistico all'unità immobiliare adibita ad ufficio nuova sede delle Società RCM srl e Z48Architetti Associati Esposito & Partners.

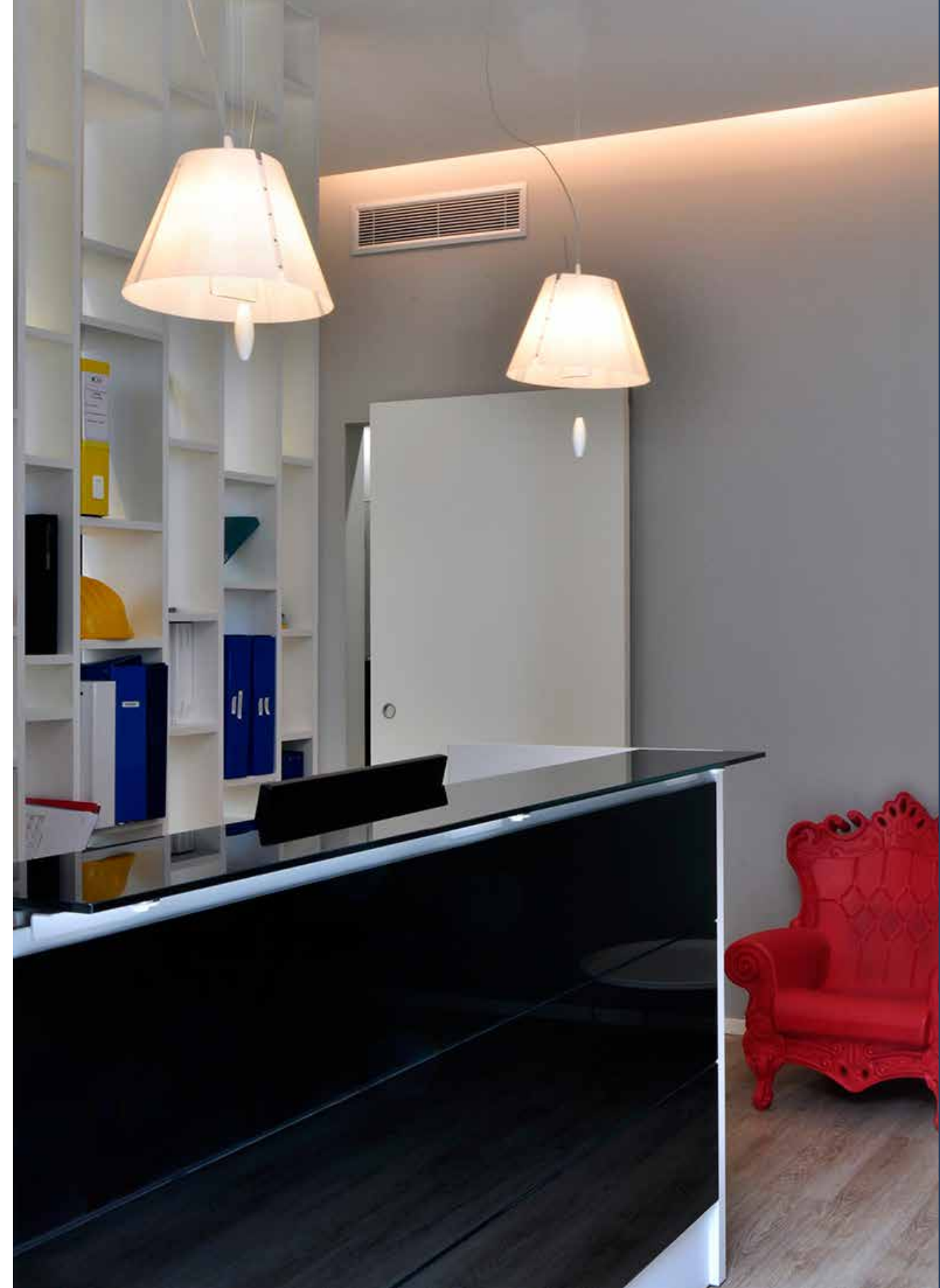



edilizia commerciale

RCM ha consolidato la sua presenza nel settore dell'edilizia commerciale, offrendo soluzioni personalizzate e innovative per soddisfare le esigenze di un mercato in continua evoluzione. La nostra esperienza ci consente di realizzare strutture commerciali di alta qualità, dai punti vendita alle gallerie commerciali, garantendo un approccio integrato che valorizza ogni progetto. Ogni progetto è sviluppato in sinergia con il cliente, assicurando che le soluzioni architettoniche siano in linea con l'immagine del brand e le strategie commerciali.



01

Bang & Olufsen corso Magenta 27, Milano

COMMITTENTE: MAGENTA VISION
PROGETTISTA: M2 Rental Solution
DIR. LAVORI: Z48Architetti
ANNO: 2016

Tra una delle più importanti strade del centro di Milano l'intervento di manutenzione straordinaria di rinnovo impianti e finiture del nuovo spazio espositivo del marchio danese Bang & Olufsen.



02

Brera design district via Brera, Milano

COMMITTENTE:

Hi Lite Next

PROGETTISTA:

Z48 Architetti associati

DIR. LAVORI:

Z48 Architetti associati

ANNO:

2017

All'interno dei percorsi fuori salone nella settimana del mobile tra gli eventi di Brera Design District allestimento di struttura.



03

Geox piazza San Carlo, Milano

COMMITTENTE:

Geox S.P.A

PROGETTISTA:

Luigi Boccuni

DIR. LAVORI:

Studio Puresang di Barcellona Arch. Mario Casas

ANNO:

2016

Nel cuore del Quadrilatero della Moda, all'interno di un palazzo vincolato dalla Soprintendenza Archeologica, Belle Arti e Paesaggio. Intervento di manutenzione straordinaria, interno ed esterno, rinnovo impianti del nuovo negozio di capi commercializzati nel comparto del lifestyle-casual sviluppato in uno spazio moderno di oltre 200 metri quadrati.

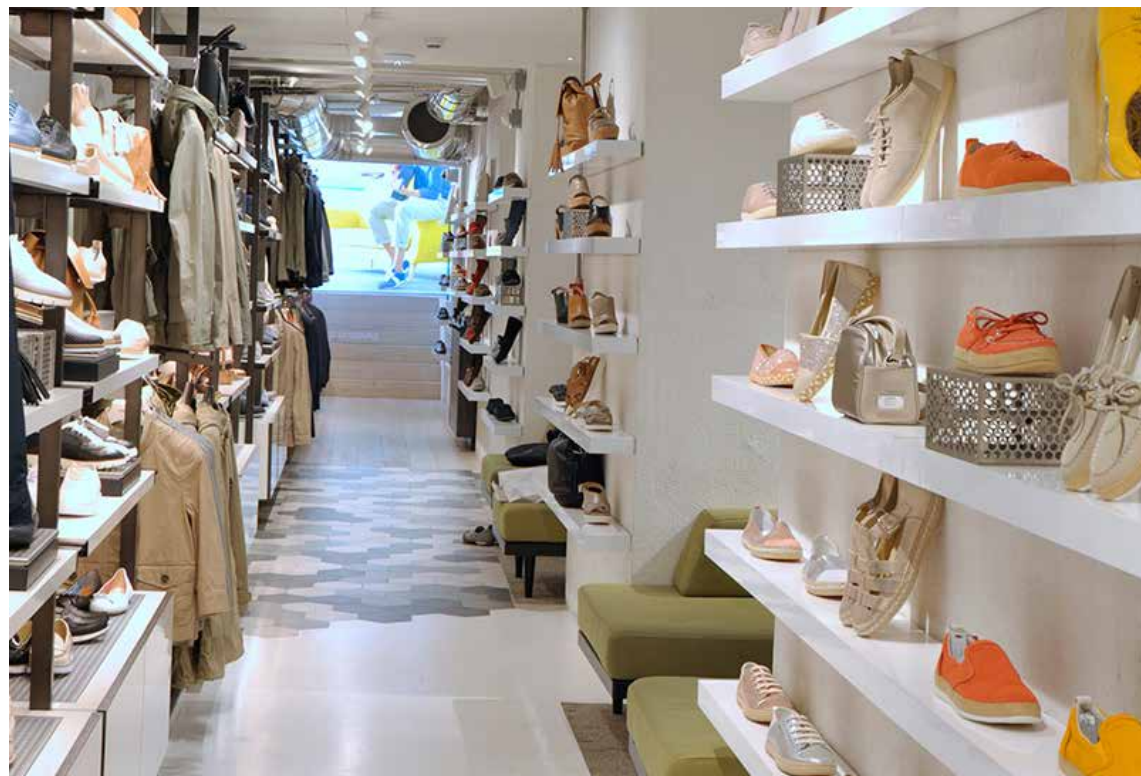



04

Geox viale Italia, Busnago

COMMITTENTE: Geox S.P.A
PROGETTISTA: Luigi Boccuni
DIR. LAVORI: Luigi Boccuni
ANNO: 2017

All'interno del centro commerciale GLOBO intervento di manutenzione straordinaria, nuova distribuzione interna e rinnovo impianti e finiture del nuovo spazio espositivo di 240 metri quadrati.





05

Patek Philippe Pisa Orologeria via Verri, Milano

COMMITTENTE:

Fil Pisa srl

PROGETTISTA:

AW2 Architetture workshop Paris

DIR. LAVORI:

Studio Saffi

DIR. ARTISTICO:

Vittorio Carena Studio

ANNO:

2017-2018

New Boutique Patek Philippe Pisa Orologeria, un salotto rinnovato di oltre 300 metri quadri, nel cuore di Milano, dove scoprire la storica arte orologiera della Manifattura fondata nel 1839.





06

Geox via Dante, Milano

COMITENTE:
PROGETTISTA:
DIR. LAVORI:
ANNO:

Geox S.P.A
Arch. Marco Sala
Arch. Marco Sala
2018

Tra una delle più importanti strade commerciali del centro di Milano l'intervento di manutenzione straordinaria di rinnovo di impianti e finiture del nuovo spazio espositivo del marchio italiano di abbigliamento per uomo, donna e bambino, noto per le scarpe traspiranti/impermeabili.





07

Pisa Orologeria via Verri, Milano

COMMITTENTE: Fil Pisa srl
PROGETTISTA: Arch. Filippo Gabbiani
DIR. LAVORI: Studio Saffi
DIR. ARTISTICO: Vittorio Carena Studio
ANNO: 2018

Insieme al partner d'eccezione Pisa Orologeria, Vacheron Constantin, la più antica Manifattura orologiera al mondo apre una nuova ed esclusiva Boutique disegnata dall'Arch. Filippo Gabbiani di Kokai Studios di circa 100 mq.





08

Geox corso Buenos Aires, Milano

COMMITTENTE:
PROGETTISTA:
DIR. LAVORI:
ANNO:

Geox S.P.A
Arch. Paolo Colombo
Arch. Paolo Colombo
2018

Nella più grande via dello shopping di Milano l'intervento di manutenzione straordinaria di rinnovo di impianti e finiture del nuovo spazio espositivo tra i più grandi marchi italiani di abbigliamento per uomo, donna e bambino, noto per le scarpe traspiranti/impermeabili.



09

Bang & Olufsen via Dante, Milano

COMMITTENTE:
PROGETTISTA:
DIR. LAVORI:
ANNO:

MAGENTA VISION
Arch. CCM RETAIL
Z48Architetti
2018

Bang & Olufsen ha scelto Milano come città pilota per portare anche in Italia il suo nuovo concept di punti vendita, di manutenzione ordinaria di rinnovo dell'impiantistica e finiture.





10

Geox corso Buenos Aires, Milano

COMMITTENTE:

Geox S.P.A

PROGETTISTA:

Arch. Marco Sala

DIR. LAVORI:

Arch. Marco Sala

ANNO:

2019

Nella più grande via dello shopping di Milano l'intervento di manutenzione straordinaria di rinnovo di impianti e finiture del nuovo spazio espositivo tra i più grandi marchi italiani di abbigliamento per uomo, donna e bambino, noto per le scarpe traspiranti/impermeabili.

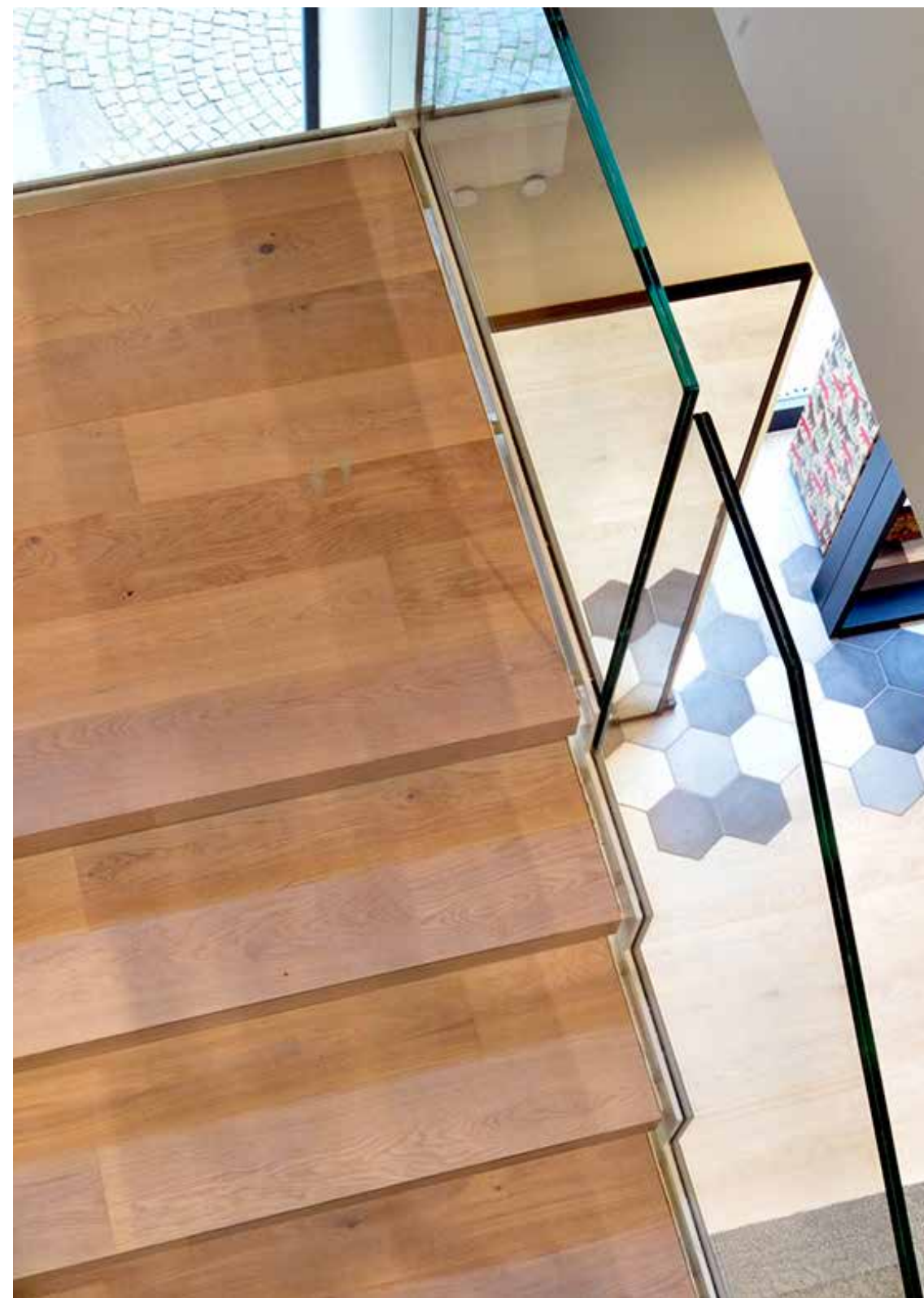

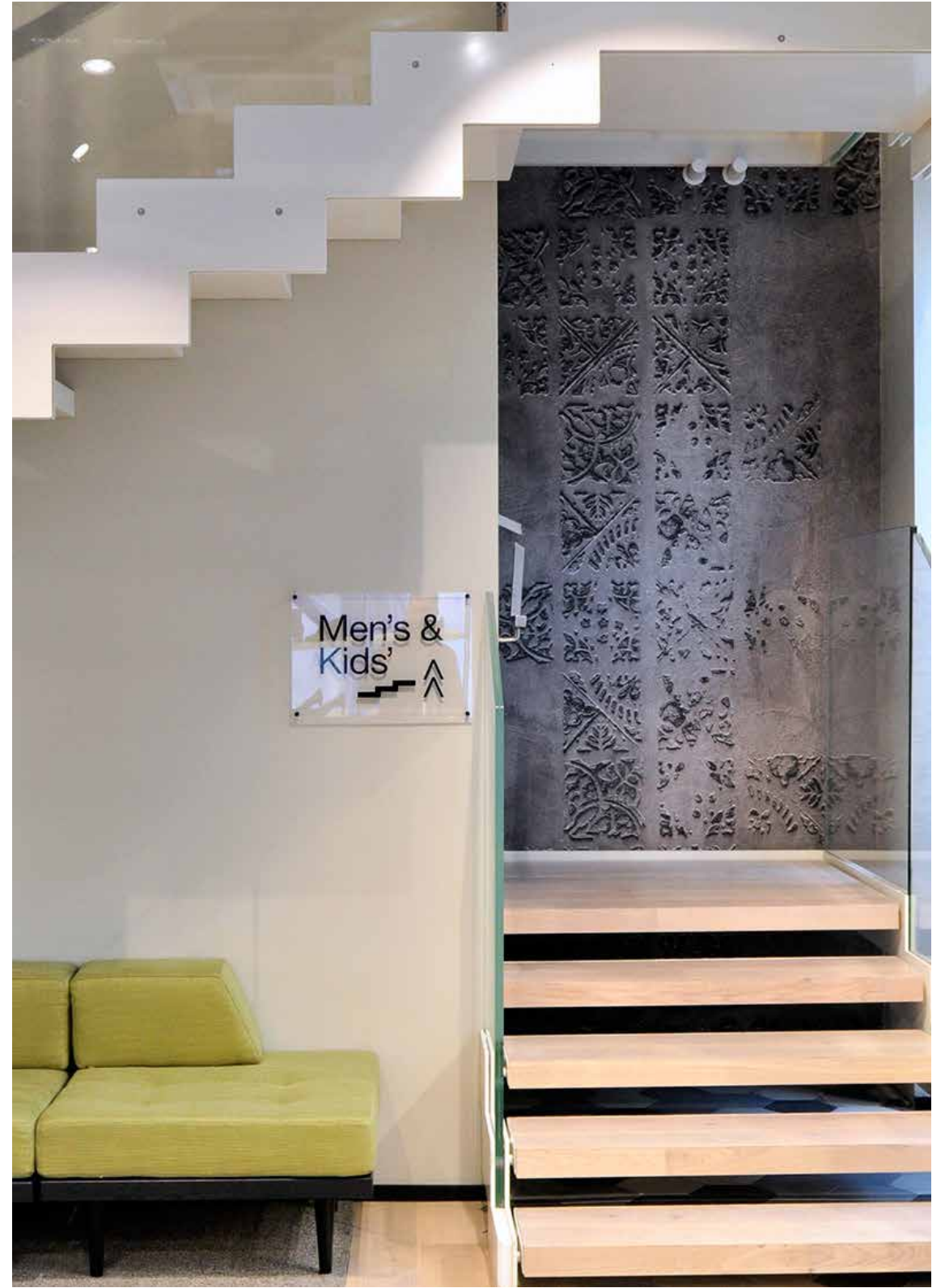

11

Acca Kappa via Brera, Milano

COMMITTENTE: Bussola & Ralph
PROGETTISTA: Studio Grossi
DIR. LAVORI: Arch. Claudio Elefante
ANNO: 2019

Festeggiando i suoi 150 anni di attività nel settore, Acca Kappa, un marchio storico di eccellenza nella creazione di profumi, spazzole professionali e prodotti per la cura e il benessere del corpo, nel cuore di Milano apre una nuova Boutique sensoriale ideata dall'architetto Giorgio Guadagnin.

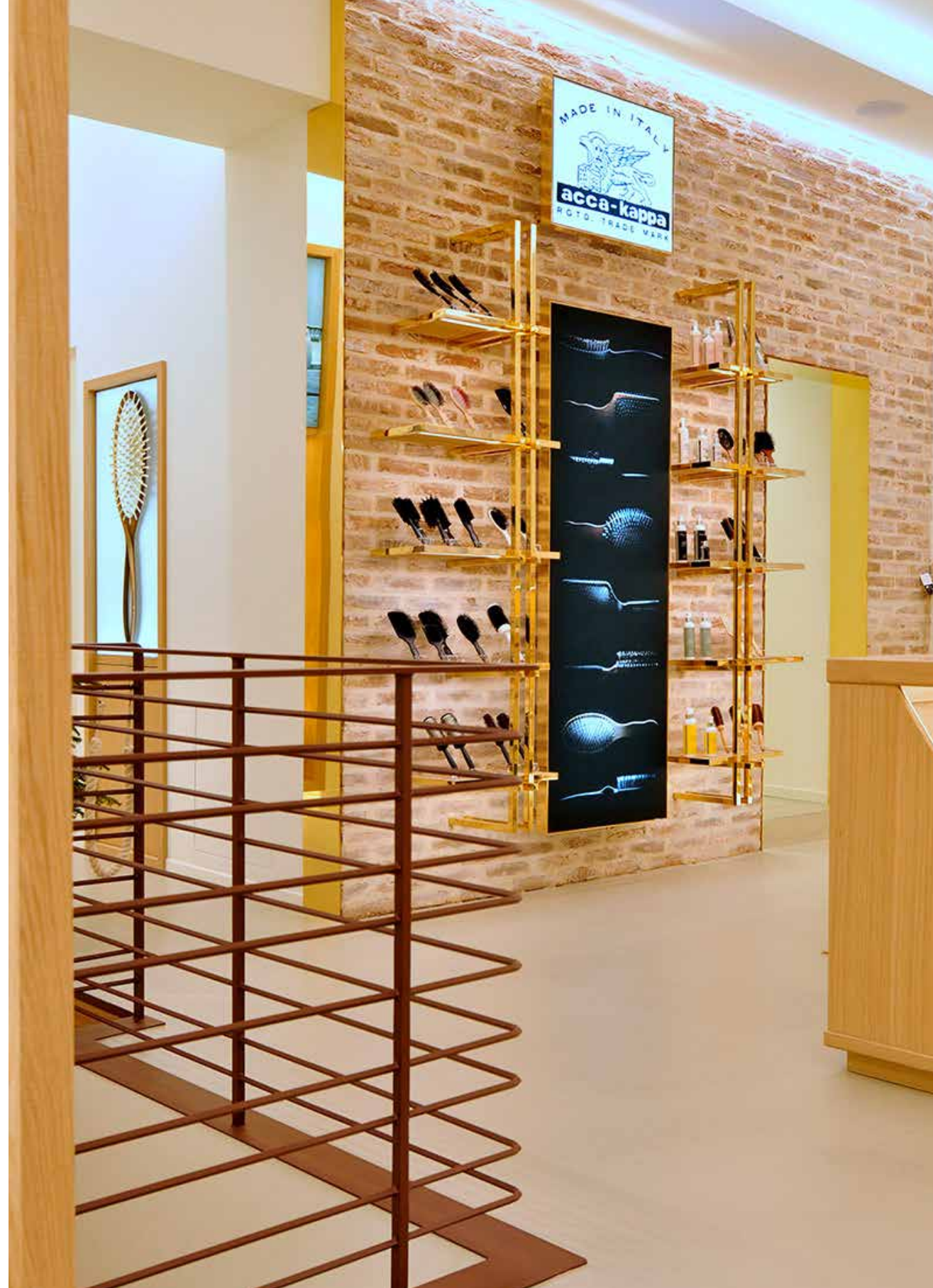



12

Geox piazza Boldoni, Como

COMMITTENTE:
PROGETTISTA:
DIR. LAVORI:
ANNO:

Geox S.P.A
Arch. Paolo Colombo
Arch. Paolo Colombo
2019

Nuovo showroom Geox l'intervento di manutenzione straordinaria di rinnovo di impianti e finiture del nuovo spazio espositivo.





13

House of Tailoring via Appiani, Milano

COMMITTENTE:

Prata & Mastrale

PROGETTISTA:

Arch. Antonella Zanardi

DIR. LAVORI:

Z48 Architetti associati

ANNO:

2020

House of Tailoring nel cuore di Milano, uno spazio di eccellenza di 210 mq, grazie anche al recupero del seminterrato continua a proporre uno stile classico e mai banale. Intervento di manutenzione straordinaria, rinnovo impianti, finiture e arredi.





14

Boutique A Lange & Söhne Pisa 1940 - via Verri 9, Milano

COMMITTENTE: Fratelli Pisa Srl
CONCEPT: Lange & Söhne
PROGETTISTA: VCS Vittorio Carena Studio
DIR. LAVORI: VCS Vittorio Carena Studio
ANNO: 2023

Boutique Lange & Söhne, la prima e unica in Italia, apre nel 2023 in via Verri, collegata al prestigioso Flagship Store PISA 1940.



15

Espace Cartier Pisa 1940 via Verri 9, Milano

COMMITTENTE: Fratelli Pisa Srl
CONCEPT: Cartier
PROGETTISTA: VCS Vittorio Carena Studio
DIR. LAVORI: VCS Vittorio Carena Studio
ANNO: 2024

Situato all' interno del rinnovato Flagship Store di Pisa Orologeria, si installa uno dei brand di riferimento del mondo del lusso.



16

Flagship Store Pisa 1940 Renovation - via Verri 9, Milano

COMMITTENTE: Fratelli Pisa Srl
PROGETTISTA: VCS Vittorio Carena Studio
DIR. LAVORI: VCS Vittorio Carena Studio
ANNO: 2024

Nel cuore di Milano, in Via Verri, rinnova la sua straordinaria galleria espositiva e il suo piano terra con spazio rappresentativo che fonde tradizione e innovazione secondo i suoi canoni di eleganza che l'anno sempre contraddistinta.







certificazioni

RCM è conforme alla norma ISO 9001, garantendo così un elevato standard di qualità nei prodotti e servizi offerti. Questa certificazione rappresenta un impegno formale da parte dell'azienda nel perseguire l'eccellenza, assicurando che ogni fase del processo produttivo sia monitorata e migliorata costantemente. Oltre alla certificazione ISO 9001, **RCM** ha ottenuto ulteriori certificazioni che attestano la conformità a requisiti specifici del settore. Queste certificazioni dimostrano un approccio integrato alla qualità, alla sostenibilità e alla responsabilità sociale, elevando ulteriormente il profilo dell'azienda nel mercato.



Bureau Veritas Certification

R.C.M. RESTAURO CONSOLIDAMENTO MANUTENZIONE S.R.L.

Via Zanella Giacomo 48/3-20133 Milano (MI) - Italy

Sede Oggetto di certificazione:

Via Zanella Giacomo 48/3-20133 Milano (MI) - Italy

Bureau Veritas Italia S.p.A. certifica che il sistema di gestione dell'organizzazione sopra indicata è stato valutato e giudicato conforme ai requisiti della norma di sistema di gestione seguente

ISO 9001:2015

Campo di applicazione

Ristrutturazione e manutenzione di edifici.

IAF : 28

Data della certificazione originale:	08-Luglio-2019
Data di scadenza precedente ciclo di certificazione:	07-Luglio-2022
Data dell'Audit di certificazione / rinnovo:	22-Giugno-2022
Data d'inizio del presente ciclo di certificazione:	07-Luglio-2022
Soggetto al continuo e soddisfacente mantenimento del sistema di gestione questo certificato è valido fino al:	07-Luglio-2025
Certificato Numero: IT318209 Versione: 1 Data di emissione:	07-Luglio-2022

GIORGIO LANZAFAME - Local Technical Manager



SGQ N° 009A

Membro degli Accordi di Mutuo Riconoscimento EA, IAF e ILAC
Signatory of EA, IAF and ILAC mutual Recognition Agreements

Indirizzo dell'organismo di certificazione:
Bureau Veritas Italia S.p.A., Viale Monza, 347 - 20126 Milano, Italia

Ulteriori chiarimenti sul campo di applicazione di questo certificato e sui requisiti applicabili della norma del sistema di gestione possono essere ottenuti consultando l'organizzazione.

Per controllare la validità di questo certificato fare doppio click sul QR CODE o scansionarlo con apposita App



SOA GROUP
 Codice Identificativo: 0000000001 (Qualificazione n.23 del 01/11/2009)
ATTESTAZIONE DI QUALIFICAZIONE ALLA ESECUZIONE DI LAVORI PUBBLICI
 RILASCIATA AI SENSI DEL DPR.247/2010

Richiesto alla impresa: **R.C.M. RESTAURO CONSOLIDAMENTO MANUTENZIONE S.R.L.**
 sede sociale: **MILANO**
 Indirizzo: **VIA DANIELA GIACONDI 48** CAP: 20133 Provincia: MI
 iscritta alla CCIAA di: **MONZA-BRIANZA** al n.: 078013016 C.F.: 078013016 P. IVA: 078013016
 L.008

Vantaggi e Loggioni		Codice Fiscale		Vantaggi e Loggioni		Codice Fiscale	
ESCLUSIVO	ESCLUSIVO	ESCLUSIVO	ESCLUSIVO	ESCLUSIVO	ESCLUSIVO	ESCLUSIVO	ESCLUSIVO
ESCLUSIVO	ESCLUSIVO	ESCLUSIVO	ESCLUSIVO	ESCLUSIVO	ESCLUSIVO	ESCLUSIVO	ESCLUSIVO

Vantaggi e Loggioni		Codice Fiscale		Vantaggi e Loggioni		Codice Fiscale	

Classe	Classe	C.F. attività inerente alla qualificazione	Classe	Classe	C.F. attività inerente alla qualificazione	Classe	Classe	C.F. attività inerente alla qualificazione
1	2		1	2		1	2	

Il presente certificato è valido fino al 13/05/2027. Il presente certificato è valido fino al 13/05/2027. Il presente certificato è valido fino al 13/05/2027.

Adempimenti ai sensi del D.Lgs. n. 159 del 28/02/2010 (Art. 15) - Qualifica Professionale n. 23 del 01/11/2009 (Art. 23) - Qualifica Professionale n. 23 del 01/11/2009 (Art. 23)

Il presente certificato è valido fino al 13/05/2027. Il presente certificato è valido fino al 13/05/2027. Il presente certificato è valido fino al 13/05/2027.

SOA GROUP S.p.A.

intertek
 Total Quality Assured

CERTIFICATO DI REGISTRAZIONE

Il presente certifica che il Sistema di Gestione di:

R.C.M. RESTAURO CONSOLIDAMENTO MANUTENZIONE S.R.L.
 Sede principale: Via Giacomo Zanella 48/3 - 20133 Milano (MI) / Italia

è stato riconosciuto da Intertek conforme ai requisiti della norma:

ISO 14001:2015

e valutato secondo le prescrizioni del Regolamento Tecnico RT-09

Il Sistema di Gestione è applicabile a:

Ristrutturazione e manutenzione edifici.

IAF: 28

La validità del presente certificato è subordinata a compliance periodica annuale

Numero di registrazione: 2417979
 Data di Prima Emissione: 13 Luglio 2018
 Data di Decisione di Certificazione: 13 Luglio 2018
 Data di Emissione corrente: 13 Luglio 2018
 Data di Scadenza: 12 Luglio 2027

ACCREDIA
 ICAQ 010000
 Registro degli Auditor di Sistemi di Gestione ISO 14001
 Registro di IAF, IP and IAF
 IAF Registration Authority

intertek

Cain Mollavean
 Presidente, Business Assurance

Intertek Italia S.p.A.
 Via Miglioli, 2/A
 20063 Cornusco sul Naviglio (MI)
 ITALIA

La validità del presente certificato è subordinata a compliance periodica annuale

Il presente certificato è valido fino al 13/05/2027. Il presente certificato è valido fino al 13/05/2027. Il presente certificato è valido fino al 13/05/2027.

intertek
 Total Quality Assured

CERTIFICATO DI REGISTRAZIONE

Il presente certifica che il Sistema di Gestione di:

R.C.M. RESTAURO CONSOLIDAMENTO MANUTENZIONE S.R.L.
 Sede principale: Via Giacomo Zanella 48/3 - 20133 Milano (MI) / Italia

è stato riconosciuto da Intertek conforme ai requisiti della norma:

ISO 45001:2018

Il Sistema di Gestione è applicabile a:

Ristrutturazione e manutenzione edifici.

IAF: 28

La validità del presente certificato è subordinata a compliance periodica annuale

Numero di registrazione: 2417980
 Data di Prima Emissione: 13 Luglio 2018
 Data di Decisione di Certificazione: 13 Luglio 2018
 Data di Emissione corrente: 13 Luglio 2018
 Data di Scadenza: 12 Luglio 2027

ACCREDIA
 ICAQ 010000
 Registro degli Auditor di Sistemi di Gestione ISO 45001
 Registro di IAF, IP and IAF
 IAF Registration Authority

intertek

Cain Mollavean
 Presidente, Business Assurance

Intertek Italia S.p.A.
 Via Miglioli, 2/A
 20063 Cornusco sul Naviglio (MI)
 ITALIA

La validità del presente certificato è subordinata a compliance periodica annuale

Il presente certificato è valido fino al 13/05/2027. Il presente certificato è valido fino al 13/05/2027. Il presente certificato è valido fino al 13/05/2027.

RCM

RCM MILANO

via Giacomo Zanella 48/3

20133 Milano - Italy

T+39 02 70009026

info@rcmmilano.it

www.rcmmilano.it